

PLAN DE PREVENTION DES RISQUES NATURELS  
PREVISIBILES DE MOUVEMENTS DE TERRAIN  
COMMUNE DE PONTOISE

FRONTS ROCHEUX

PLAN DE ZONAGE

Section cadastrale AD

LIMITE DU ZONAGE A L'ECHELLE DE 1/1000

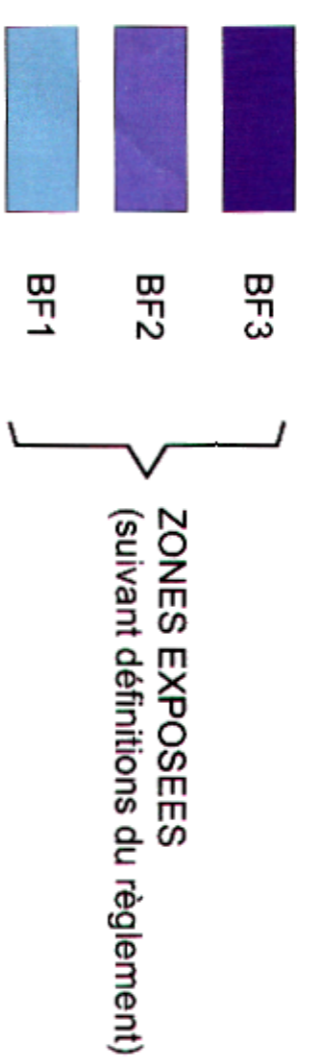

Elaboré en OCTOBRE 1999  
Echelle 1/1000

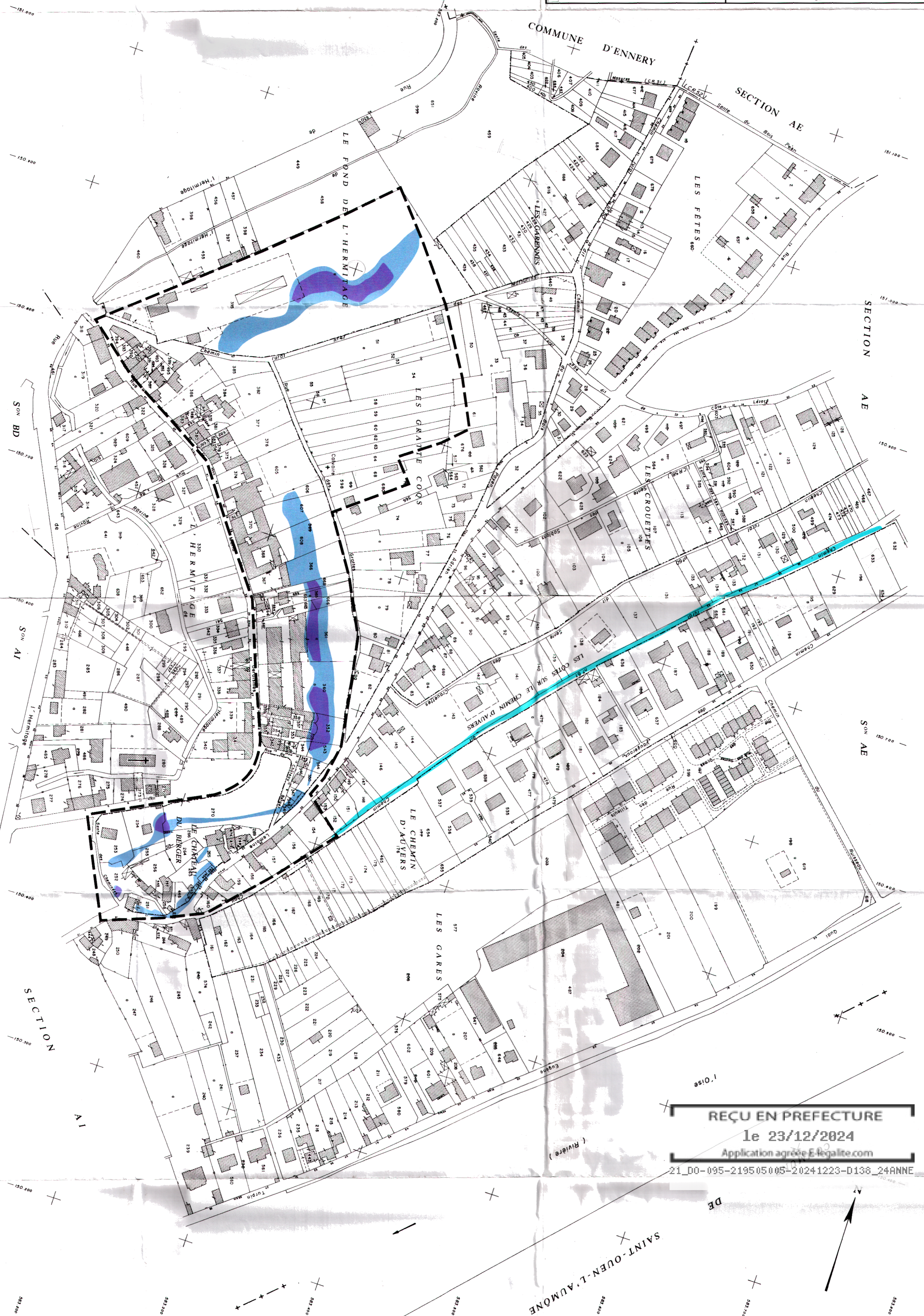

REÇU EN PREFECTURE  
le 23/12/2024  
Application agréée E-legalite.com

21\_00-095-219505005-20241223-0138\_24ANNE



PLAN DE ZONAGE

Section cadastrale AE

LIMITE DU ZONAGE A L'ECHELLE DE 1/1000



Echelle 1/1000

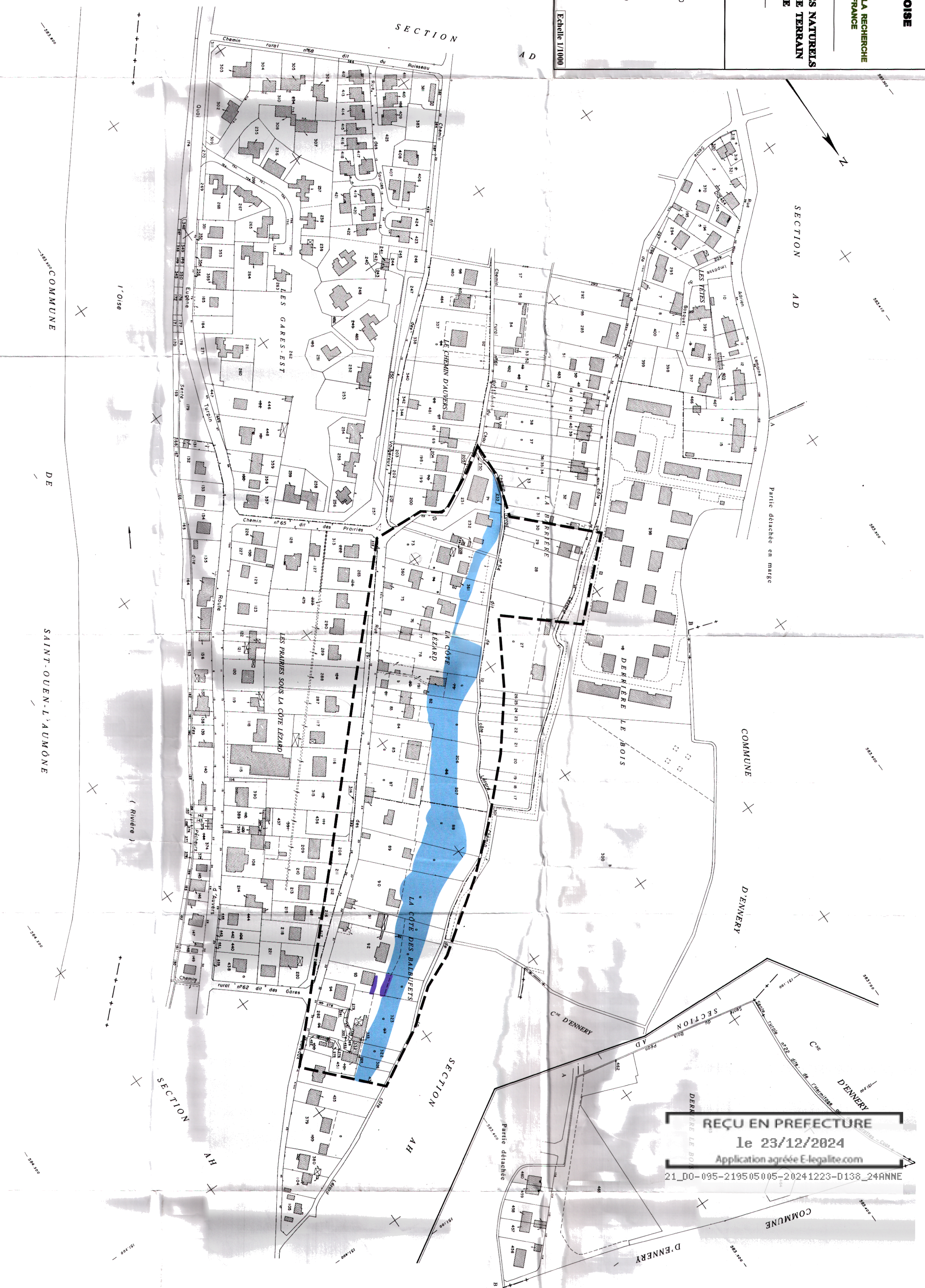

REÇU EN PREFECTURE  
le 23/12/2024  
Application agréée E-legalite.com

21\_D0-095-219505005-20241223-D138\_24ANNE

PLAN DE PREVENTION DES RISQUES NATURELS  
PREVISIBILES DE MOUVEMENTS DE TERRAIN  
COMMUNE DE PONTOISE

Préfecture du Val d'Oise  
Direction Régionale de l'Industrie, de la Recherche  
et de l'Environnement d'Île de France  
Service Prévention des Risques  
N° de dossier : 2024-01-001  
Date de mise à jour : 23/12/2024

FRONTS ROCHOUX

PLAN DE ZONAGE

Section cadastrale AH  
LIMITE DU ZONAGE A L'ECHELLE DE 1/1000

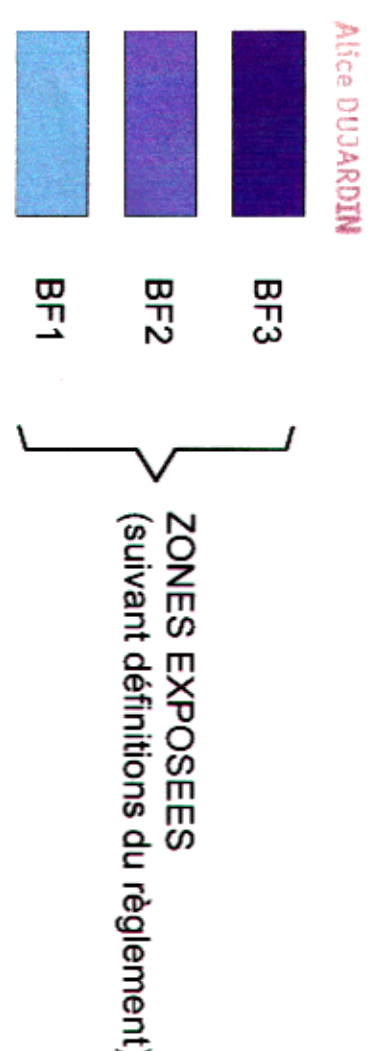

Echelle 1/1000

Etabli en OCTOBRE 1999

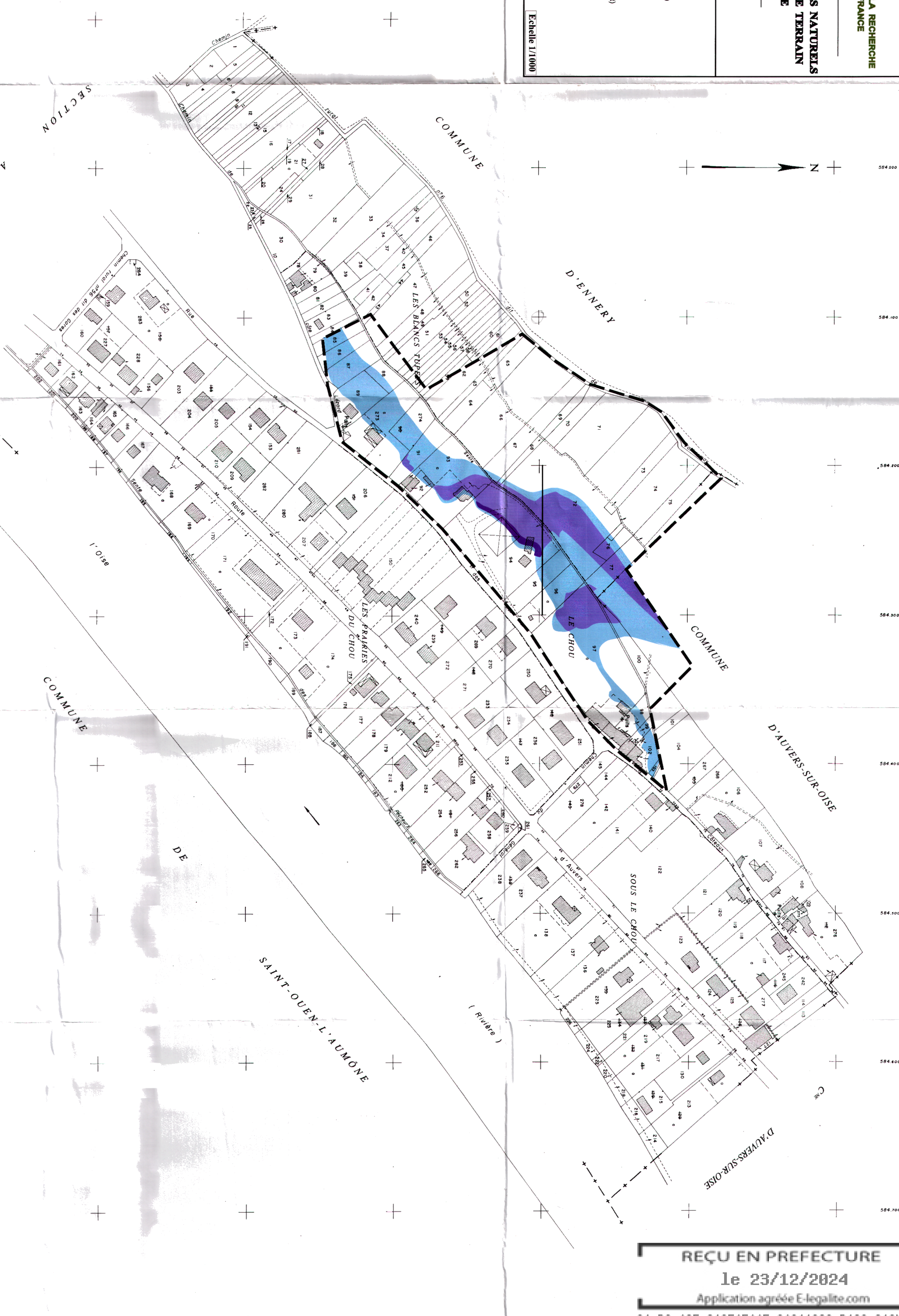

REÇU EN PREFECTURE  
le 23/12/2024  
Application agréée E-legalite.com  
21\_D0-095-219505005-20241223-D138\_24ANNE

- BF3
  - BF2
  - BF1
- ZONES EXPOSEES  
(suivant définitions du règlement)

Etat au 10 OCTOBRE 1999, actualisé en 2001.  
Echelle 1/1000



REÇU EN PREFECTURE  
le 23/12/2024  
Application agréée E-legalite.com

PLAN DE PREVENTION DES RISQUES NATURELS  
PREVISIBILES DE MOUVEMENTS DE TERRAIN  
COMMUNE DE PONTOISE

FRONTS ROCHEUX

PLAN DE ZONAGE

Section cadastrale AK

Limite du zonage à l'échelle de 1/1000

- BF3
  - BF2
  - BF1
- ZONES EXPOSEES  
(suivant définitions du règlement)

Echelle 1/1000  
Etabli en OCTOBRE 1999

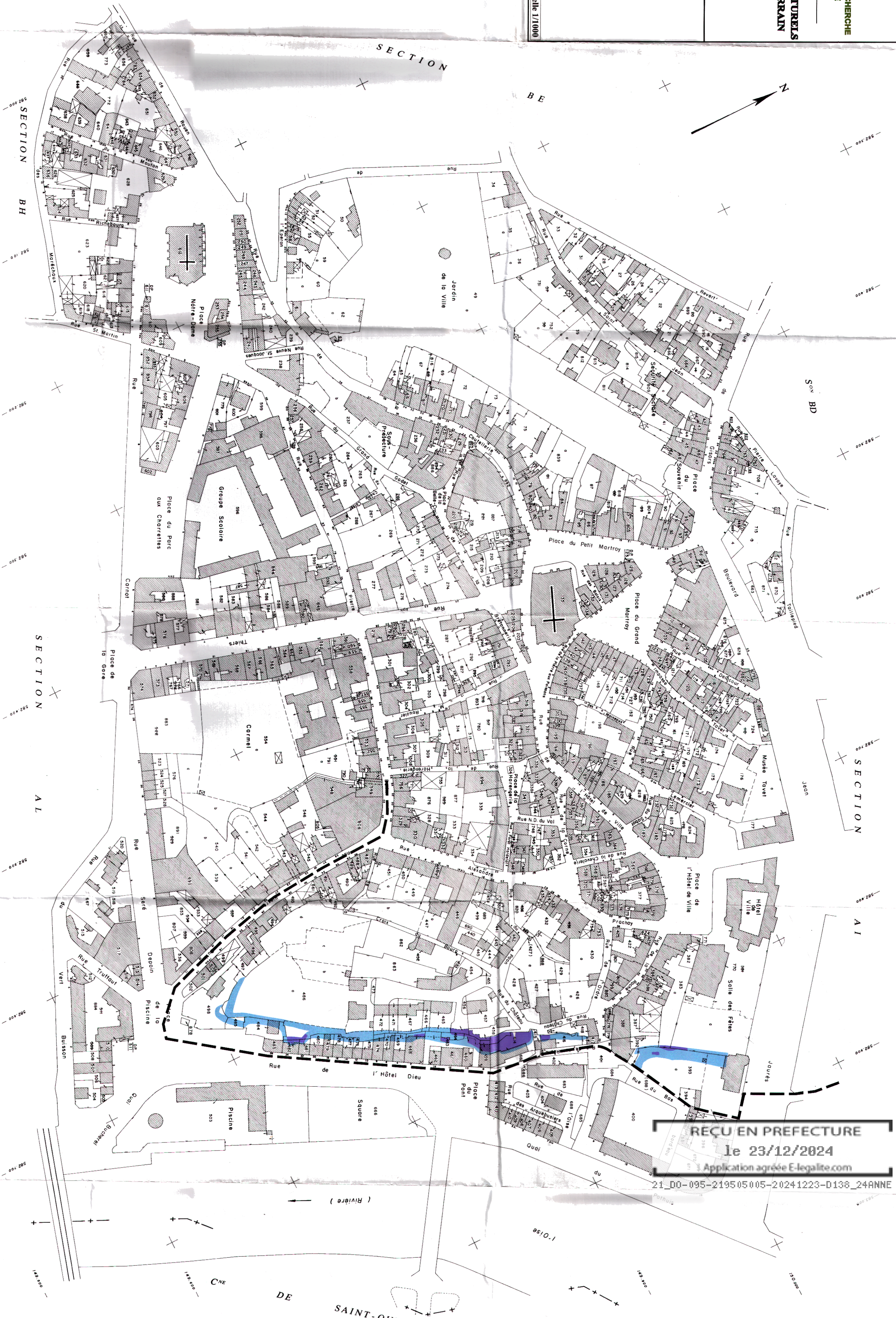

REÇU EN PREFECTURE  
le 23/12/2024  
Application agréée E-legalite.com  
21\_D0-095-219505005-20241223-D138\_24ANNE

SAINT-OUEN-L'AUMÔNE

PLAN DE PREVENTION DES RISQUES NATURELS  
PREVISIBILES DE MOUVEMENTS DE TERRAIN  
COMMUNE DE PONTOISE

FRONTS ROCHEUX

PLAN DE ZONAGE  
Section cadastrale AM

LIMITE DU ZONAGE A L'ECHELLE DE 1/1000

- BF3
  - BF2
  - BF1
- ZONES EXPOSEES  
(suivant définitions du règlement)

Echelle 1/1000

Etabli en OCTOBRE 1999



REÇU EN PREFECTURE  
le 23/12/2024  
Application agréée E-legalite.com  
21 00-095-219505005-20241223-D138\_24ANNE

PLAN DE PREVENTION DES RISQUES NATURELS PREVISIBLES DE MOUVEMENTS DE TERRAIN COMMUNE DE PONTOISE

FRONTS ROCHUEUX

Maître de l'ouvrage : Mairie de Pontoise  
Maire : M. ...  
Date de l'élaboration : 09 Juin 2011  
Lieu : Le Val d'Oise

PLAN DE ZONAGE

Section cadastrale AV

Limite du zonage à l'échelle de 1/1000

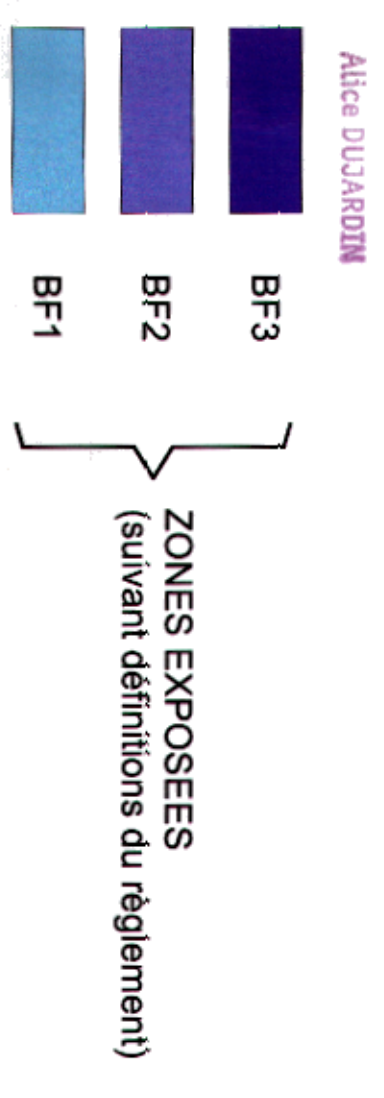

Echelle 1/1000

Établi en OCTOBRE 1999

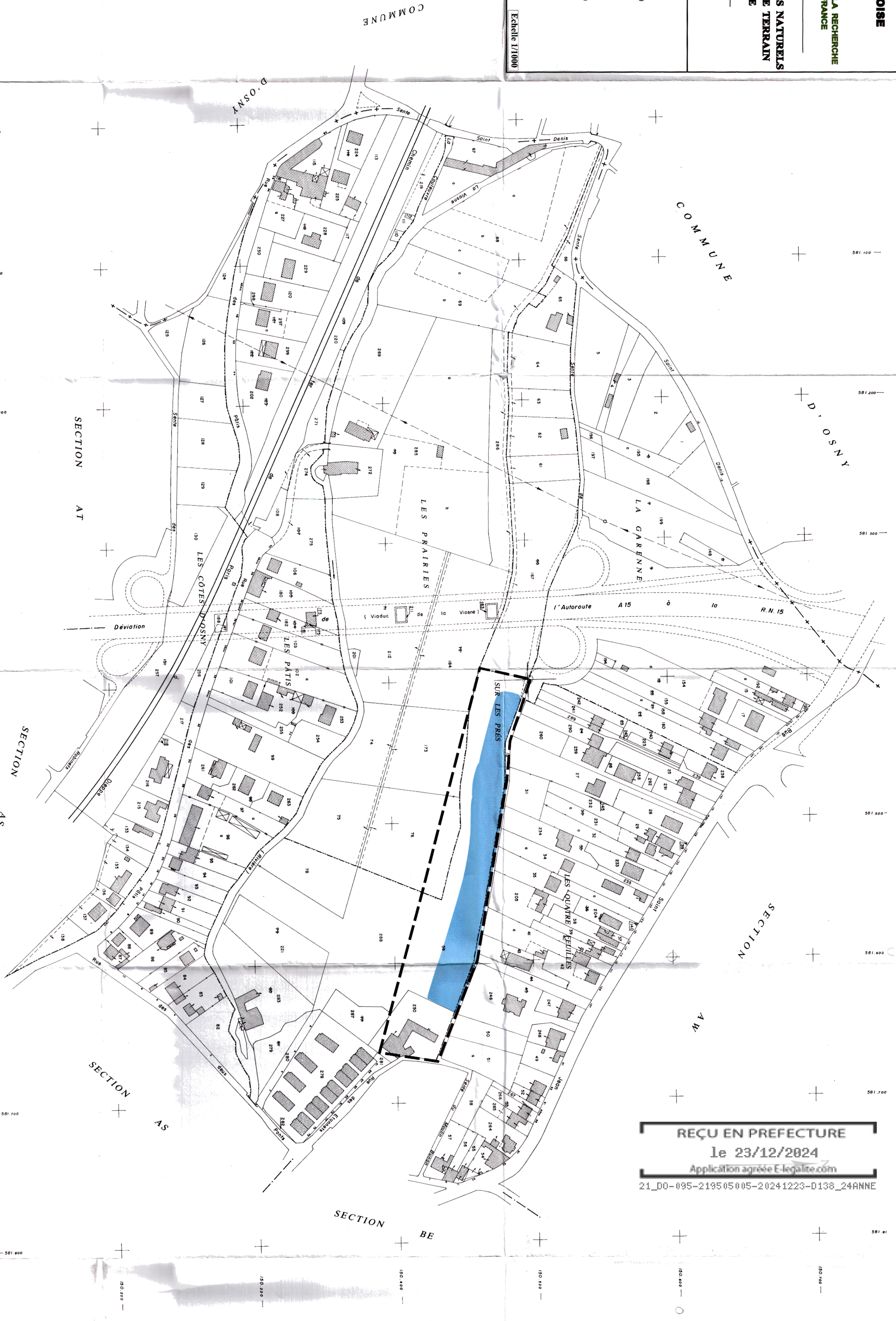

REÇU EN PREFECTURE  
le 23/12/2024  
Application agréée E-legalise.com

21\_DO-095-219505005-20241223-D138\_24RANNE





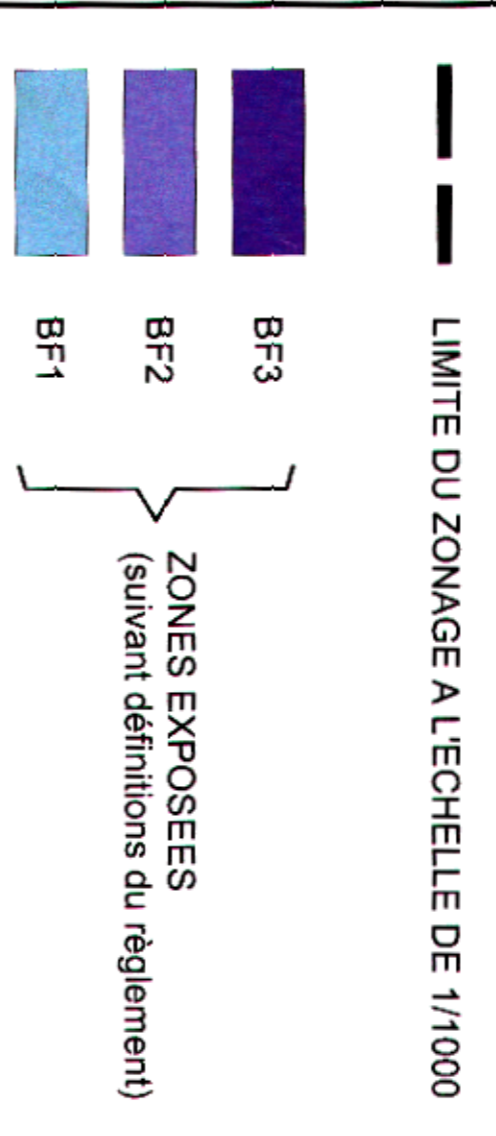

REÇU EN PREFECTURE  
le 23/12/2024  
Application agréée E-legalite.com  
21\_D0-095-219505005-20241223-0138\_24ANNE