

FRONTS ROCHEUX

CARTE DE L'ALEA

Section cadastrale AE

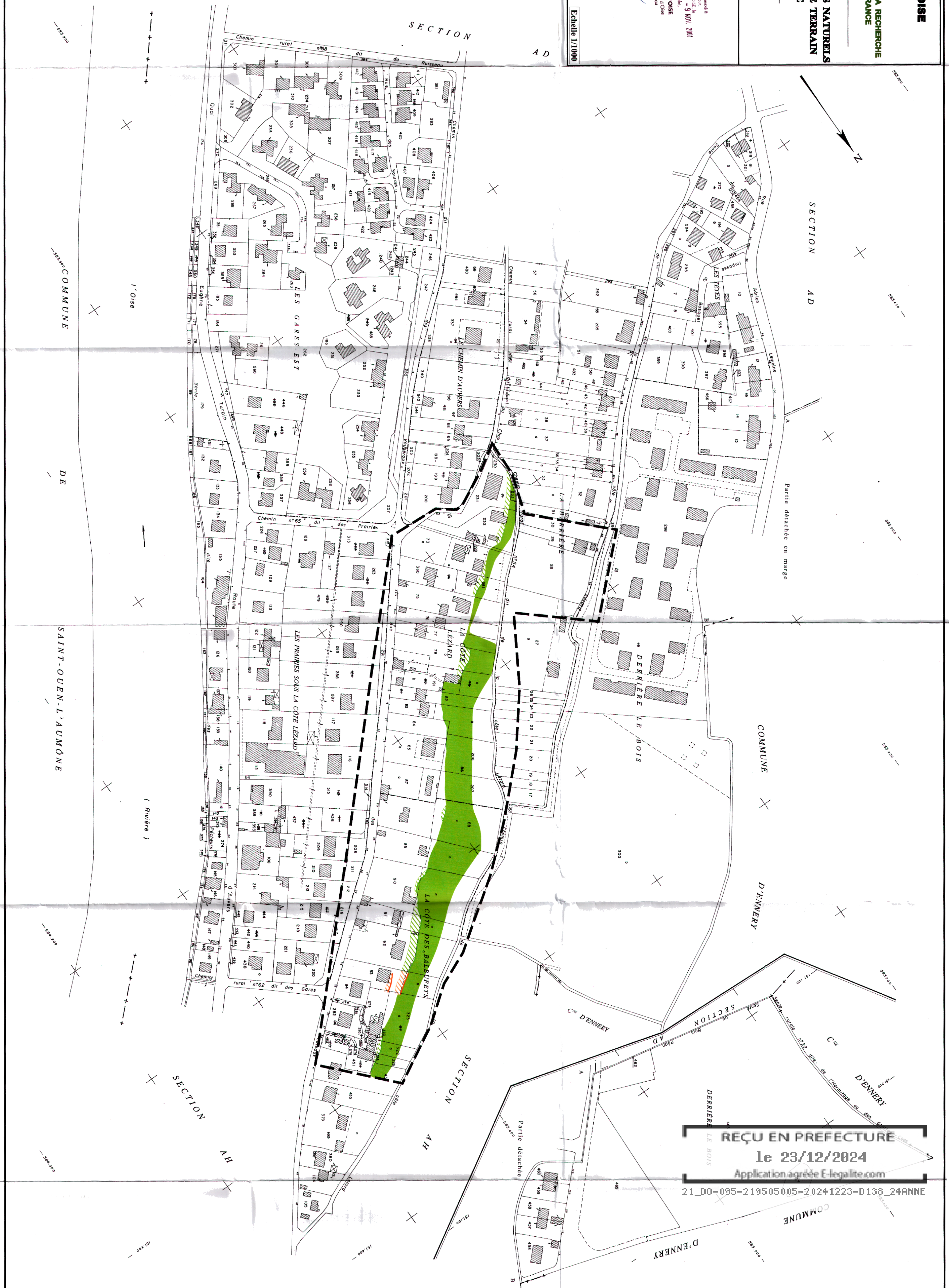
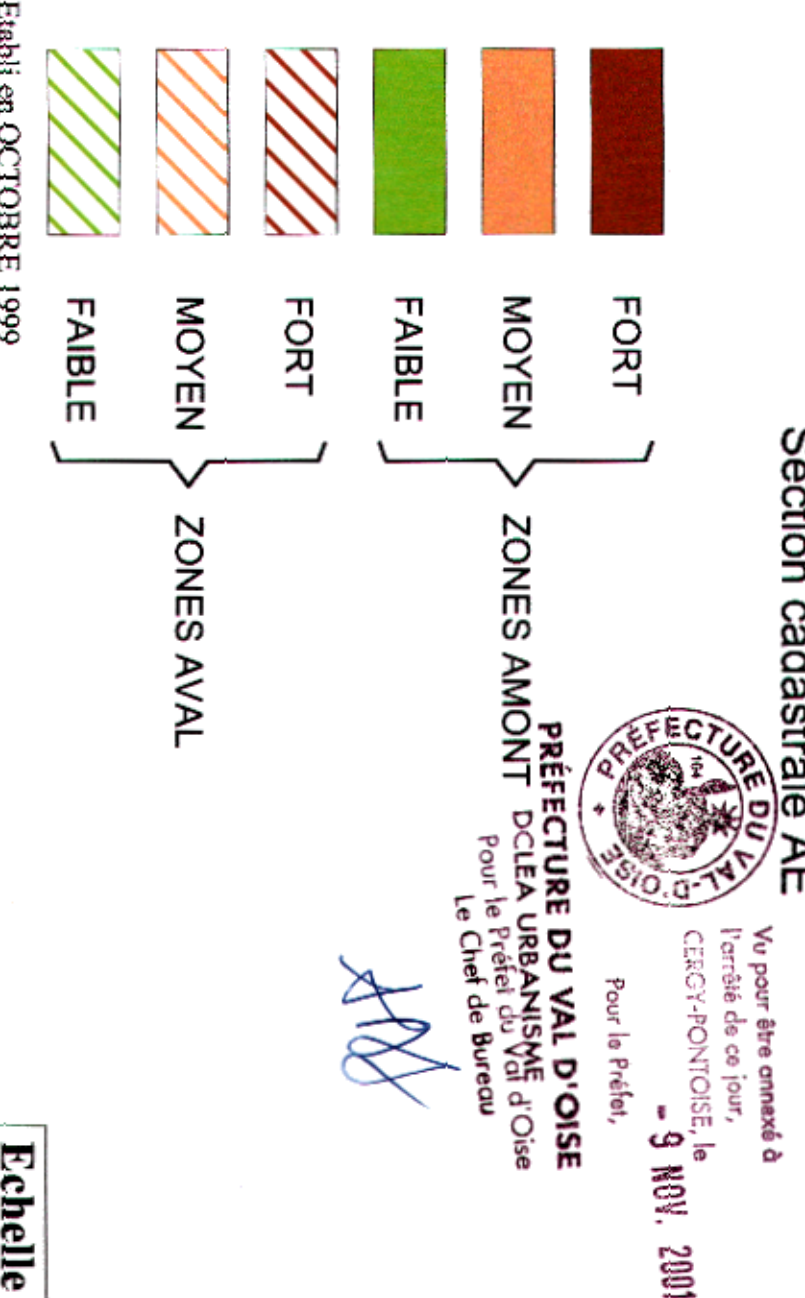

REÇU EN PREFECTURE
le 23/12/2024
Application agréée E-legalite.com

21_D0-095-2195 05 005-20241223-D138_24ANNE

PREFECTURE DU VAL D'OISE

DIRECTION REGIONALE DE L'INDUSTRIE, DE LA RECHERCHE
ET DE L'ENVIRONNEMENT D'ILE DE FRANCE

**PLAN DE PREVENTION DES RISQUES NATURELS
PREVISIBILES DE MOUVEMENTS DE TERRAIN
COMMUNE DE PONTOISE**

FRONTS ROCHERUX

CARTE DE LALEA

Section cadastrale AH



PREFECTURE DU VAL D'OISE
Pour le Préfet du Val d'Oise
Pour le Chef de Bureau

9 NOV 2001

Alte DUBARIN



Echelle 1/1000

Elab en OCTOBRE 1999

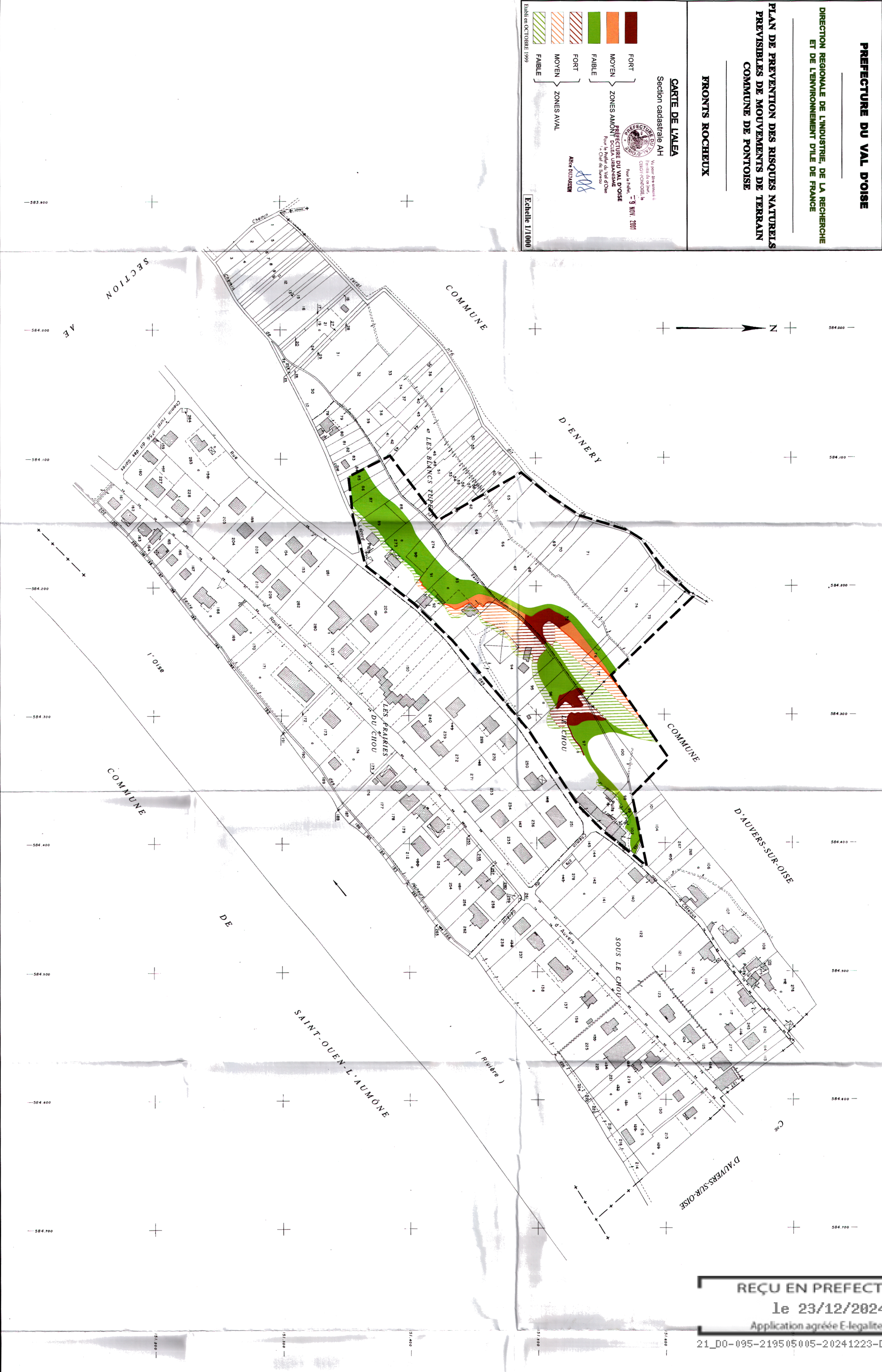

REÇU EN PREFECTURE
le 23/12/2024
Application agréée E-legalite.com

FRONTS ROCHERUX

CARTE DE L'ALEA

Section cadastrale AI

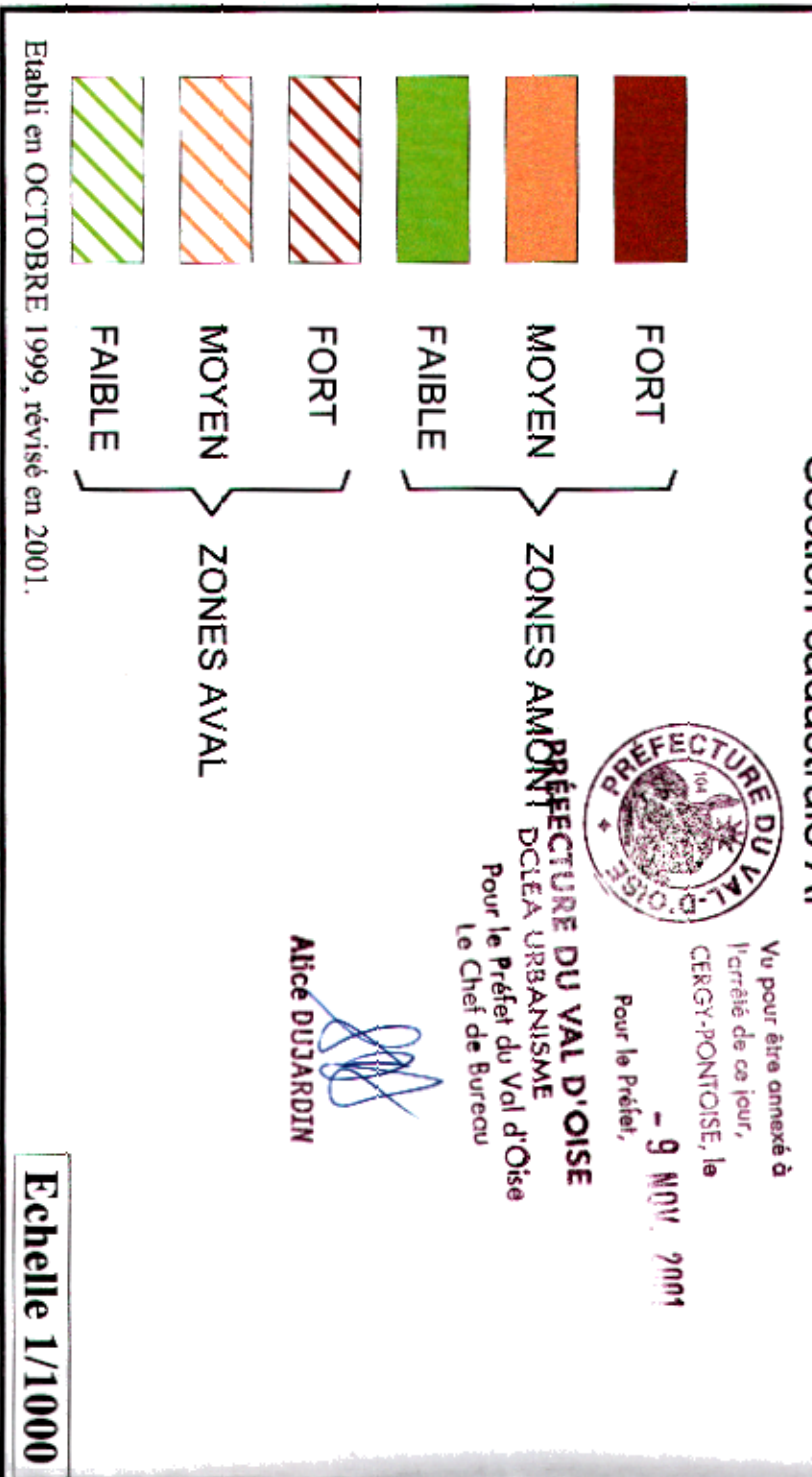

REÇU EN PREFECTURE
le 23/12/2024
Application agréée E-legalite.com
21_DO-095-2195 05 005-20241223-0138_24ANNE

PLAN DE PREVENTION DES RISQUES NATURELS
PREVISIBILES DE MOUVEMENTS DE TERRAIN
COMMUNE DE PONTOISE

FRONTS ROCHUEUX

CARTE DE L'ALFA

Section cadastrale AK

Logo of the Prefecture of Val d'Oise and the Direction Regionale de l'Industrie, de la Recherche et de l'Environnement Ile de France.

Échelle 1/1000

Établi en OCTOBRE 1999

Fort	Fort
Moyen	Moyen
Faible	Faible
ZONES AMONT	
ZONES AVAL	
Moyen	Faible
ZONES AVANT	

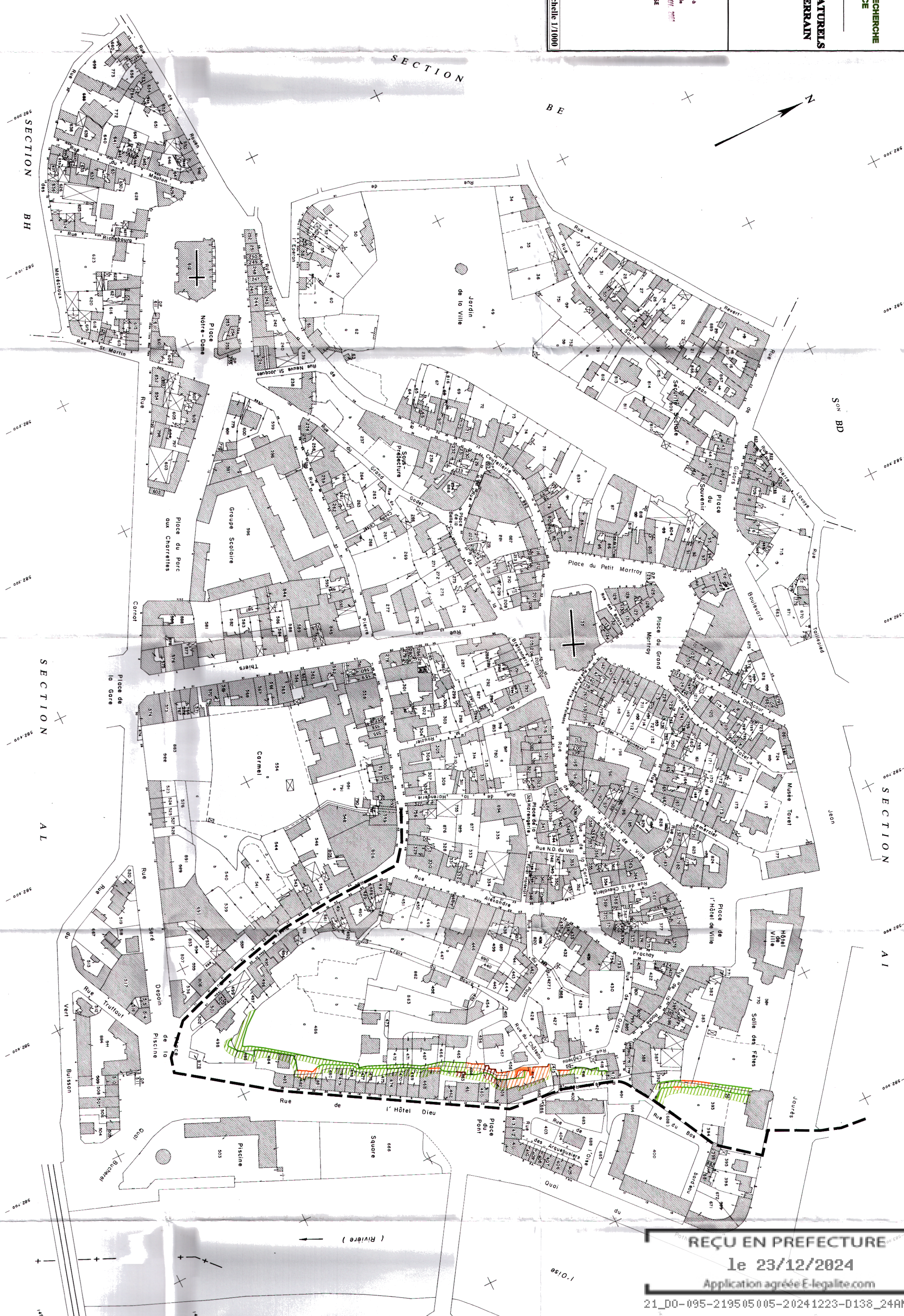

REÇU EN PREFECTURE
le 23/12/2024
Application agréée E-legalite.com
21_D0-095-219505005-20241223-D138_24ANNE

FRONTS ROCHUEUX

CARTE DE L'ALEA

Section cadastrale AM

 Val de Oise
 Préfecture
 Direction Régionale de l'Industrie, de la Recherche et de l'Environnement
 Ile de France
 95
 19 NOV 2011
 Pour le Préfet, le
 Chef-Service, le
 Directeur Régional de
 l'Industrie, de la
 Recherche et de
 l'Environnement
 Alice DUBARON

	FORT
	MOYEN
	FABLE
	FORT
	MOYEN
	FABLE
	FABLE

ZONES AMOYENNES
 ZONES AVAL
 FABLE
 MOYEN
 FORT

Établi en OCTOBRE 1999

Echelle 1/1000



REÇU EN PREFECTURE
 le 23/12/2024
 Application agréée E-legalite.com
 21_D0-095-219505005-20241223-D138_24ANNE