

Échelle 1/5000

Publié en OCTOBRE 1999

BF1
BF2
BF3
ZONES EXPOSEES (suivant définitions du règlement)

--- LIMITE DU ZONAGE A L'ECHELLE DE 1/1000

Cadastre à 1/5000

PLAN DE ZONAGE

FRONTS ROCHUEUX

COMMUNE DE PONTOISE

PLAN DE PREVENTION DES RISQUES NATURELS PREVISIBLES DE MOUVEMENTS DE TERRAIN

DIRECTION REGIONALE DE L'INDUSTRIE, DE LA RECHERCHE ET DE L'ENVIRONNEMENT D'ILE DE FRANCE

PREFECTURE DU VAL D'OISE

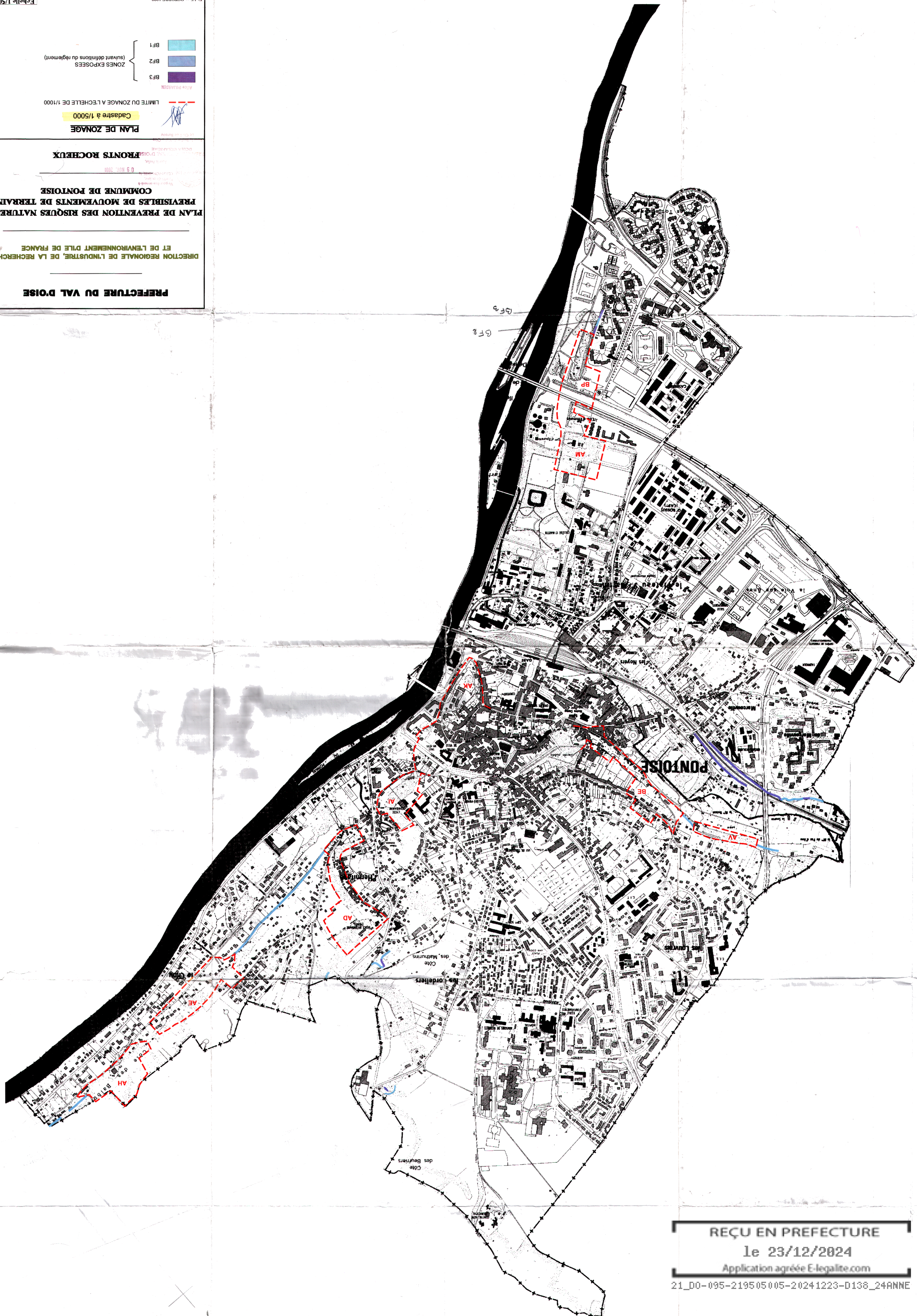

REÇU EN PREFECTURE
le 23/12/2024
 Application agréée E-legalite.com

PREFECTURE DU VAL D'OISE

DIRECTION REGIONALE DE L'INDUSTRIE, DE LA RECHERCHE
ET DE L'ENVIRONNEMENT D'ILE DE FRANCE

PLAN DE PREVENTION DES RISQUES NATURELS PREVISIBLES MOUVEMENTS DE TERRAINS COMMUNE DE PONTOISE

ANNEXE AU RAPPORT DE PRESENTATION

Vo pour être annexé à
l'arrêté de ce jour,
GENCI-PONTOISE, le **9 NOV. 2001**

Pour le Préfet,
Président du Val d'Oise
DCLIA URBANISME

COUPE GEOLOGIQUE SCHEMATIQUE

Echelle altimétrique: 1/500
Echelle planimétrique: 1/5000

Alice BUCHAROTIN

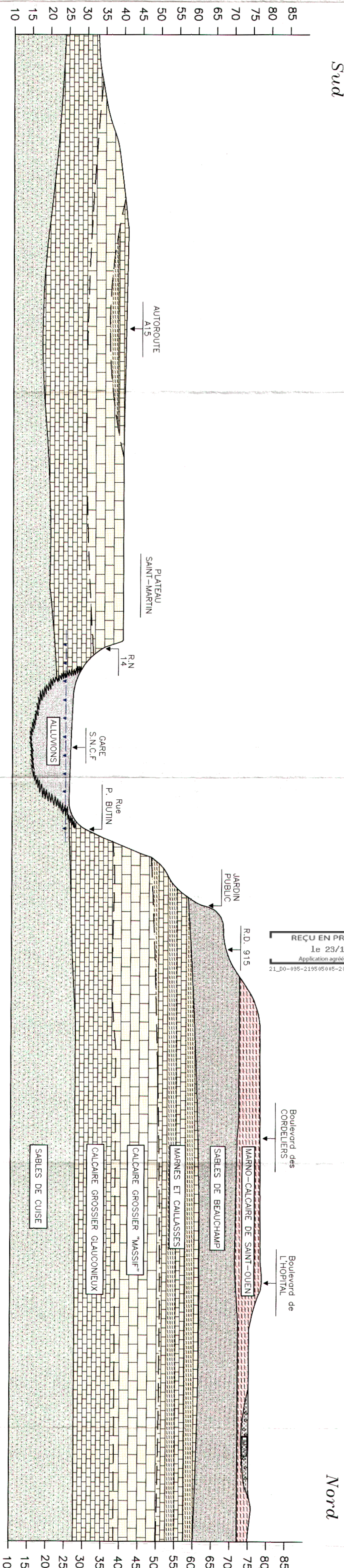

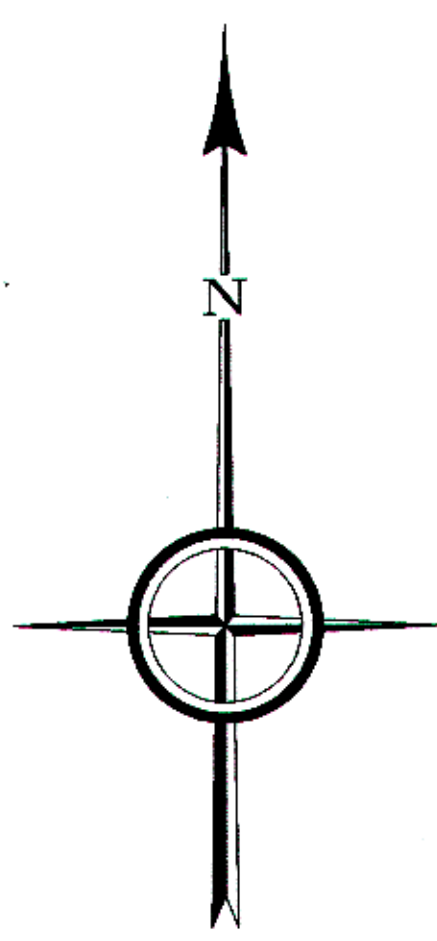

OSNY

ENNERY

AUVERS
SUR
OISE

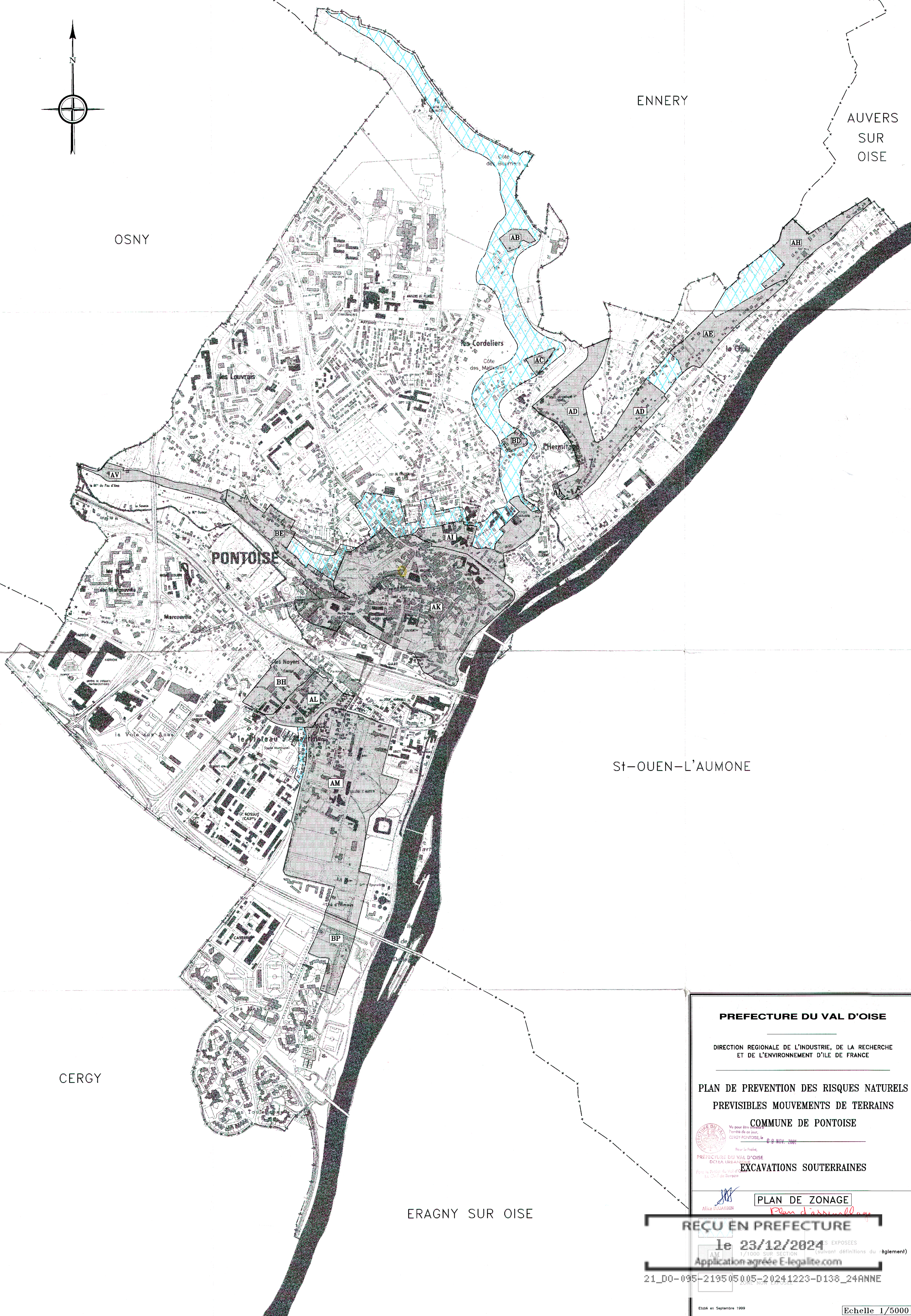

PONTOISE

St-OUEN-L'AUMONE

CERGY

ERAGNY SUR OISE

PREFECTURE DU VAL D'OISE

DIRECTION REGIONALE DE L'INDUSTRIE, DE LA RECHERCHE
ET DE L'ENVIRONNEMENT D'ILE DE FRANCE

**PLAN DE PREVENTION DES RISQUES NATURELS
PREVISIBLES MOUVEMENTS DE TERRAINS**

COMMUNE DE PONTOISE



Vo pour être consulté
l'arrêté de ce jour,
CERGY-PONTOISE, le 09 NOV. 2024

Pour le Préfet,
PREFECTURE DU VAL D'OISE
DCEM-URBANISME

EXCAVATIONS SOUTERRAINES

Alice BOURDIN

PLAN DE ZONAGE

Plan d'assemblage

REÇU EN PREFECTURE

le **23/12/2024**

Application agréée E-legalite.com

21_D0-095-2195 05 005-2024 1223-D138_24ANNE

INDICES	DATES	DESIGNATION DES MODIFICATIONS	DRESSINATEUR

Plus révisé en fonction de nos connaissances au moment du jour.
 Pour obtenir un document mis à jour, s'adresser à l'Inspection Générale des Carrières

Sortis du plan Mail 2004
 Reproduction interdite

Echelle 1/5000
Département du Val d'Oise
N° INSEE commune 95500
Section Cadastre



- BC2
- BC3a
- BC3b
- BC1
- TRX

LEGENDE

RETRANSCRIPTION DU PPR AU 1/5000
 DOCUMENT NON REGLEMENTAIRE

PLAN DE ZONAGE

COMMUNE DE PONTOISE

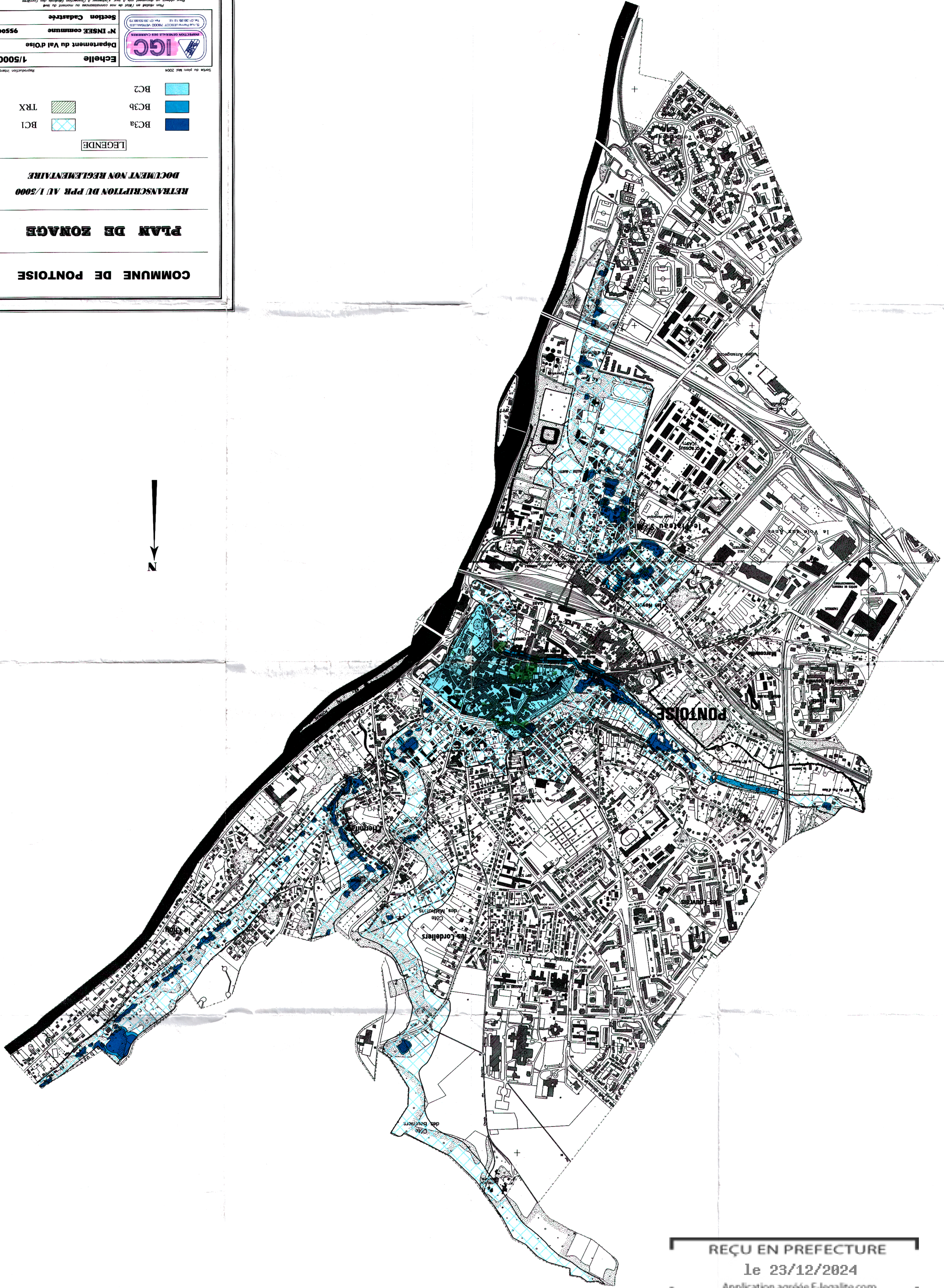

REÇU EN PREFECTURE
 le 23/12/2024
 Application agréée E-legalite.com
 21_D0-095-219505005-20241223-D138_24ANNE

PREFECTURE DU VAL D'OISE
DIRECTION REGIONALE DE L'INDUSTRIE, DE LA RECHERCHE
ET DE L'ENVIRONNEMENT D'ILE DE FRANCE

PLAN DE PREVENTION DES RISQUES NATURELS
PREVISIBLES DE MOUVEMENTS DE TERRAIN
COMMUNE DE PONTOISE

FRONTS ROCHERS

CARTE DE L'ALEA
 PREFECTURE DU VAL D'OISE
 DIRECTION REGIONALE DE L'INDUSTRIE, DE LA RECHERCHE
 ET DE L'ENVIRONNEMENT D'ILE DE FRANCE
 9 NOV 2024

Échelle 1/5000

Établi en OCTOBRE 1999

ALÉA D'ACCIDENT

FAIBLE MOYEN FORT

ZONES AVAL

FAIBLE MOYEN FORT

ZONES AMONT

LIMITE DU ZONAGE A L'ÉCHELLE DE 1/5000

Cadastre à 1/5000

Pour le Préfet du Val d'Oise
 Le Chef de Bureau

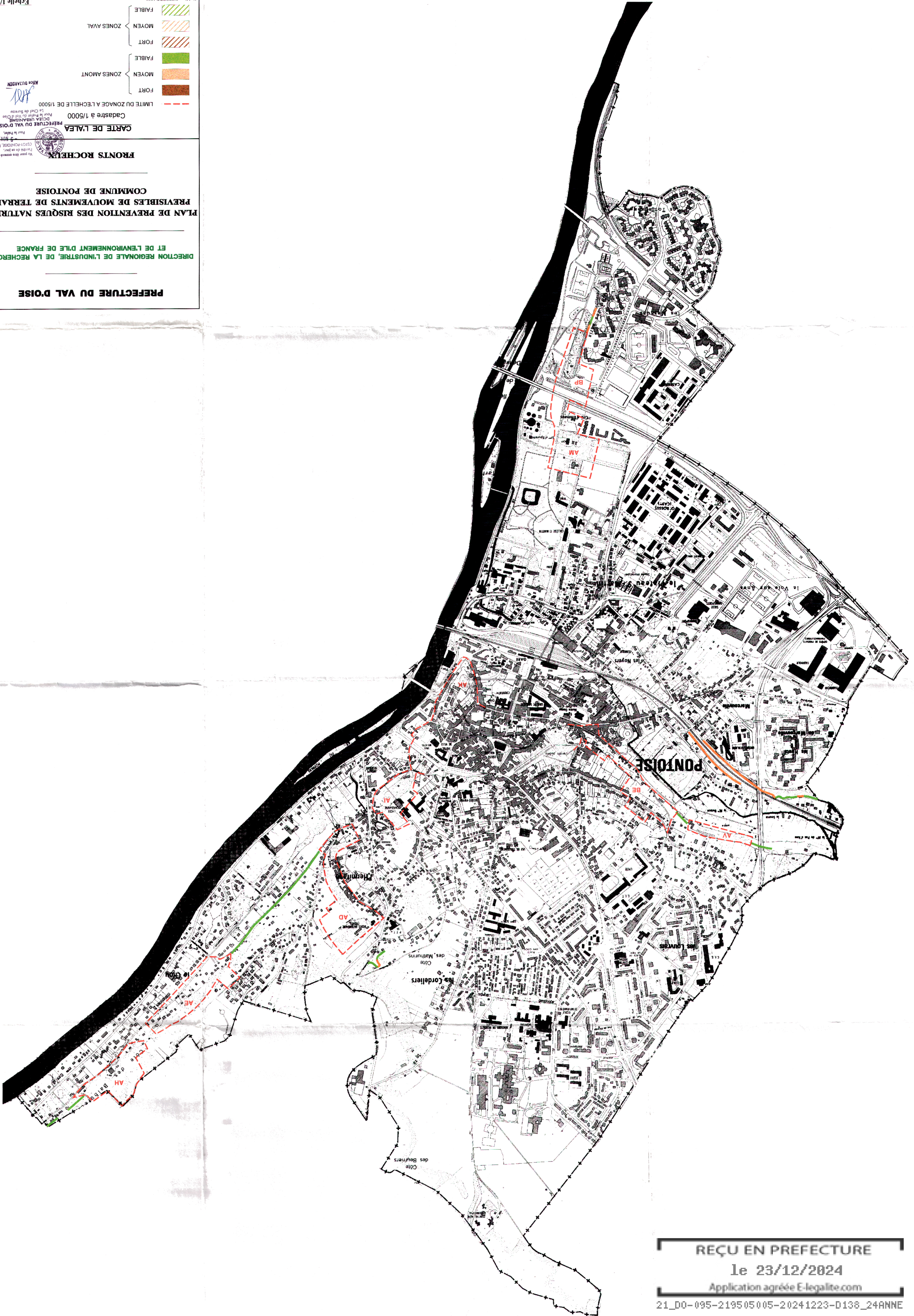

REÇU EN PREFECTURE
 le 23/12/2024
 Application agréée E-legalite.com
 21_D0-095-219505005-20241223-D138_24ANNE